EduRob

Обучителни роботи

в помощ на учащи със специални образователни потребности

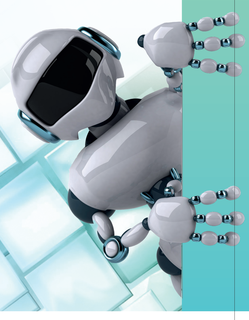

Lifelong Learning Programme

Начало: 01 January 2014

Край: 31 December 2016

Продължителност: 36 months

За повече информация:

www.edurob.eu

facebook.com/EdurobProject

https://twitter.com/edurob

Цели на проекта:

- Разработване на иновативна методология за обучение посредством обучителни роботи за учащи със специални образователни потребности в България, Великобритания, Италия, Литва, Полша и Турция.
- Стратегии за подпомагане на когнитивния процес за придобиване на социални и ключови компетентности чрез използване на нов, атрактивен и ангажиращ учебен метод.
- Разработване на иновативна педагогическа рамка за внедряване на обучителни роботи в учебния процес.

NOTTINGHAM TRENT UNIVERSITY · Hi.Te.Co High Technology for Cooperation · AIAS Bologna · Interprogetti · Süleyman Şah University · Polo Europeo della Conoscenza · Pedagogical University of Cracow

Този проект (543577-LLP-1-2013-1-UK-KA3-KA3MP) е финансиран с подкрепата на Европейската комисия, програма „Учене през целия живот". Тази брошура отразява вижданията само на автора и Комисията не може да бъде отговорна за каквато и да е употреба на информацията, съдържаща се тук.